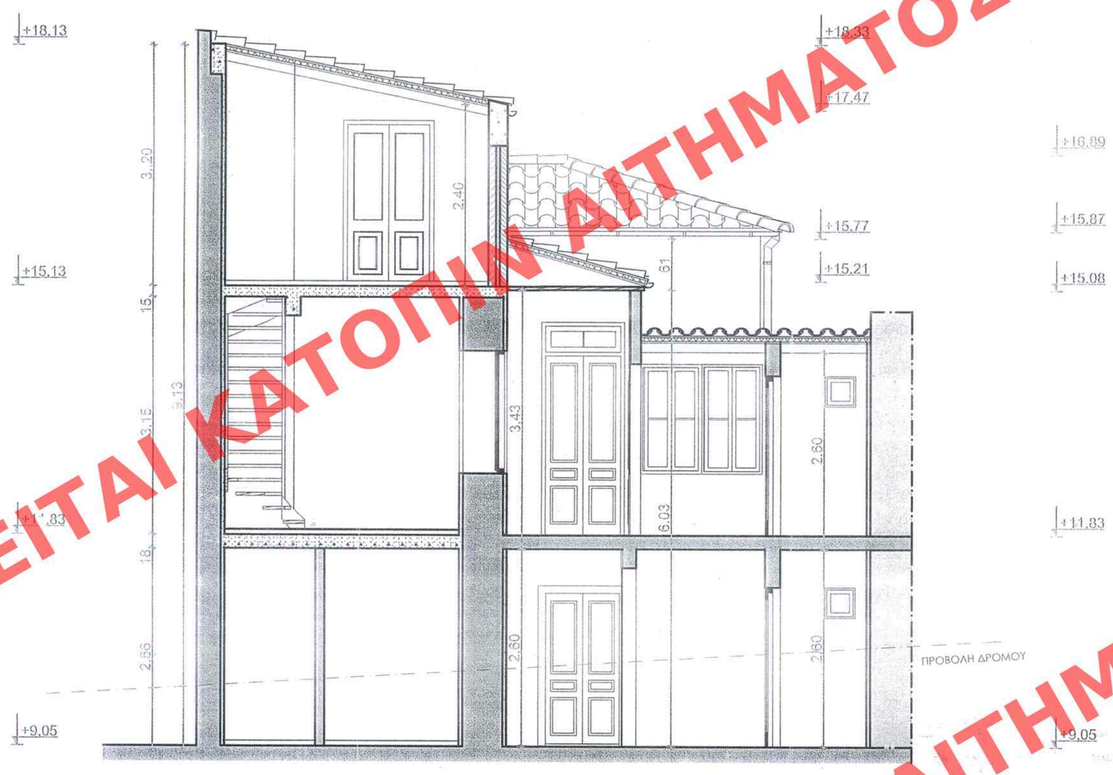

ΤΟΜΗ Β-Β

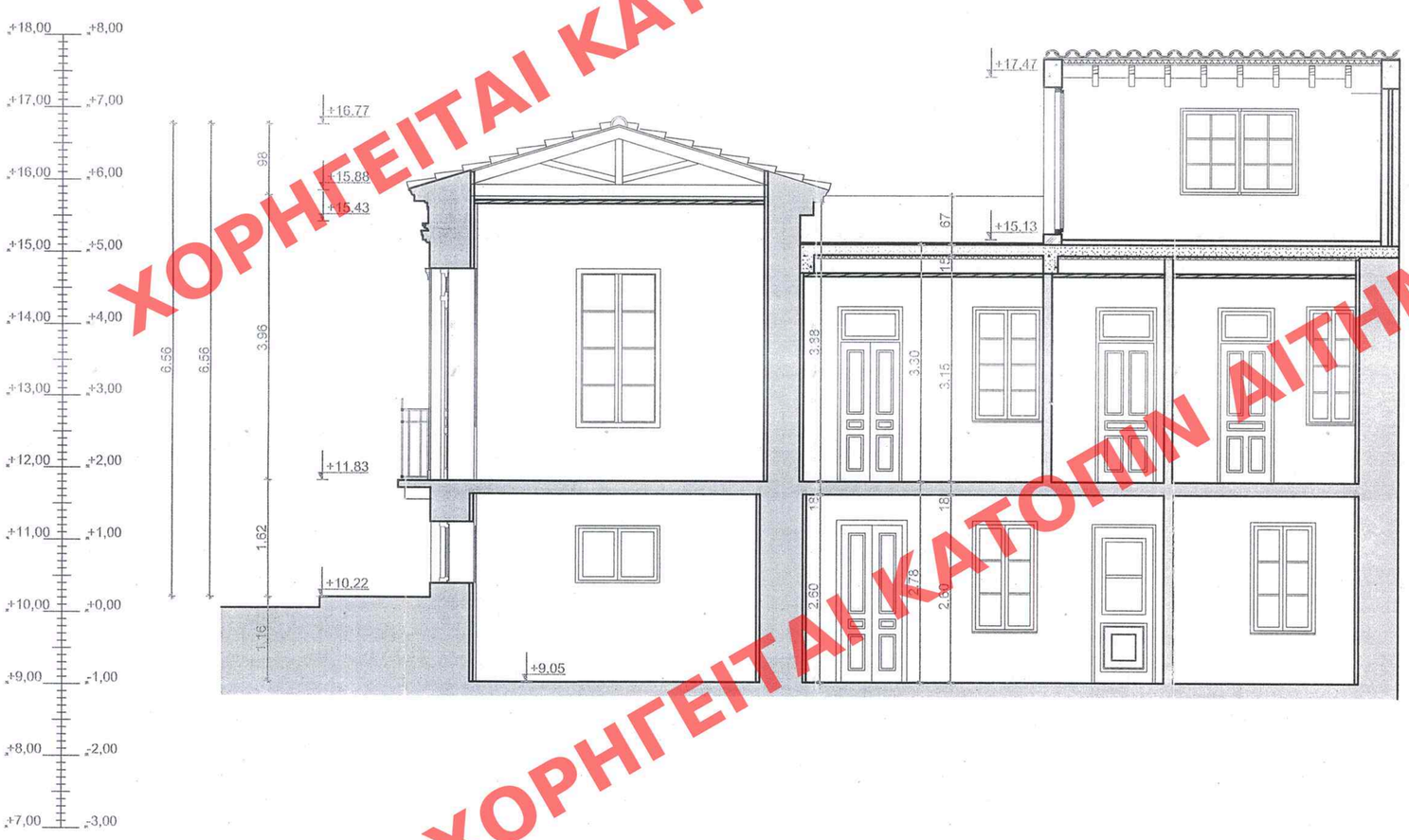

ΤΟΜΗ Α-Α

ΑΡΙΘ. ΣΧΕΔΙΟΥ Γενικός ..... Ειδικός .....
ΕΡΜΑΡΙΟΝ Θυρίς ..... Φακ. .....
ΕΓΓΡΑΦΩΝ Αριθ. Πρωτ. ..... Θυρίς ..... Φακ. .....

ΑΑΠ 141
Η Αναφέρων 8

ΠΡΩΤΟΚΟΛΛΟ
ΠΕΡΙΒΑΛΛΟΝΤΟΣ ΚΑΤΟΠΙΝ
Γ. 12799/08
Καθορισμού ειδικών όρων και περιορισμών δόμησης σε διατηρητέο κτίριο εντός του εγκεκριμένου ρυμοτ. σχ. του δήμου Πειραιά (Ο.Τ.210α)
21 Μαρτίου
Δ/ΝΤΗΣ 8
Ι. ΠΑΠΑΝΑΣΚΟΠΟΥΛΟΣ

Αρ.Φακ. 76/08
σχ. 4

ΥΠΟΥΡΓΕΙΟ ΠΕΡΙΒΑΛΛΟΝΤΟΣ ΧΩΡΟΤΑΞΙΑΣ ΚΑΙ ΔΗΜΟΣΙΩΝ ΕΡΓΩΝ

ΔΙΕΥΘΥΝΣΗ ΠΟΛΕΟΔΟΜΙΚΟΥ ΣΧΕΔΙΑΣΜΟΥ
ΤΜΗΜΑ ΠΑΡΑΔΟΣΙΑΚΩΝ ΟΙΚΙΣΜΩΝ

ΘΕΣΗ: ΠΕΙΡΑΙΑΣ, Ο.Τ.210α

ΘΕΜΑ: Καθορισμός συμπληρωματικών ειδικών όρων και περιορισμών δόμησης στο διατηρητέο κτίριο που βρίσκεται επί της οδού Δεληγιώργη 68, στον Πειραιά.

ΤΙΤΛΟΣ ΣΧΕΔΙΟΥ: **ΤΟΜΕΣ**

ΚΛΙΜΑΚΑ: 1 : 50

ΧΟΡΗΓΕΙΤΑΙ ΚΑΤΟΠΙΝ ΑΙΤΗΜΑΤΟΣ ΧΟΡΗΓΕΙΤΑΙ ΚΑΤΟΠΙΝ ΑΙΤΗΜΑΤΟΣ